



# CÂMARA MUNICIPAL DE **MONTE SANTO DE MINAS**

Rua: Dr. Pedro Paulino da Costa, 329 - Centro - 37968/000 - 35 3591-4055

[www.montesantodeminas.mg.leg.br](http://www.montesantodeminas.mg.leg.br)

[camaramsm2019@gmail.com](mailto:camaramsm2019@gmail.com)

## **REQUERIMENTO Nº. 041/2026.**

Monte Santo de Minas, 27 de fevereiro de 2026.

Para Exmo.  
Vereador Francisco Arantes Junior  
DD. Presidente da Câmara Municipal  
Nesta.

O Vereador que abaixo assina este, de conformidade com a Lei Orgânica Municipal e Regimento Interno desta Casa, vem solicitar de V.Exa., que interceda junto ao Prefeito Municipal Sr. Carlos Eduardo Donnabella, que estude a possibilidade, em conjunto com a Secretaria Municipal de Obras Públicas, de realizar o revestimento com pedras de ardósia nos dois portais de entrada e saída da cidade, conforme projeto anexo.

### **JUSTIFICATIVA**

A referida proposta visa promover a valorização estética dos portais, que representam o cartão de visitas do município, sendo o primeiro ponto de contato visual para moradores, visitantes e turistas. A utilização das pedras, com certeza, proporcionará maior durabilidade, resistência às intempéries e baixa necessidade de manutenção, além de conferir aspecto mais nobre, moderno e harmonioso às estruturas já existentes.

Importante destacar que a referida melhoria irá contribuir diretamente para o fortalecimento da identidade visual do município, fomentando o sentimento de pertencimento da população e transmitirá imagem de organização e cuidado com o patrimônio público.

Considerando os pontos favoráveis acima descritos, espero que o Poder Executivo, por meio da competente Secretaria, realize estudo técnico e orçamentário para viabilizar a execução da obra, de acordo com as fotos anexas.

Nestes termos, pede deferimento.

  
Elias José de Magalhães  
Vereador

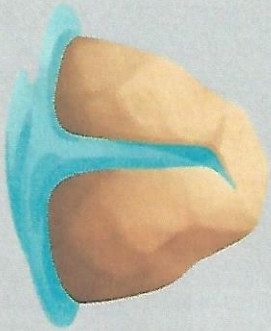

**ECOSTONE**  
BRASIL

L/L

LUIZ LAUDELINO

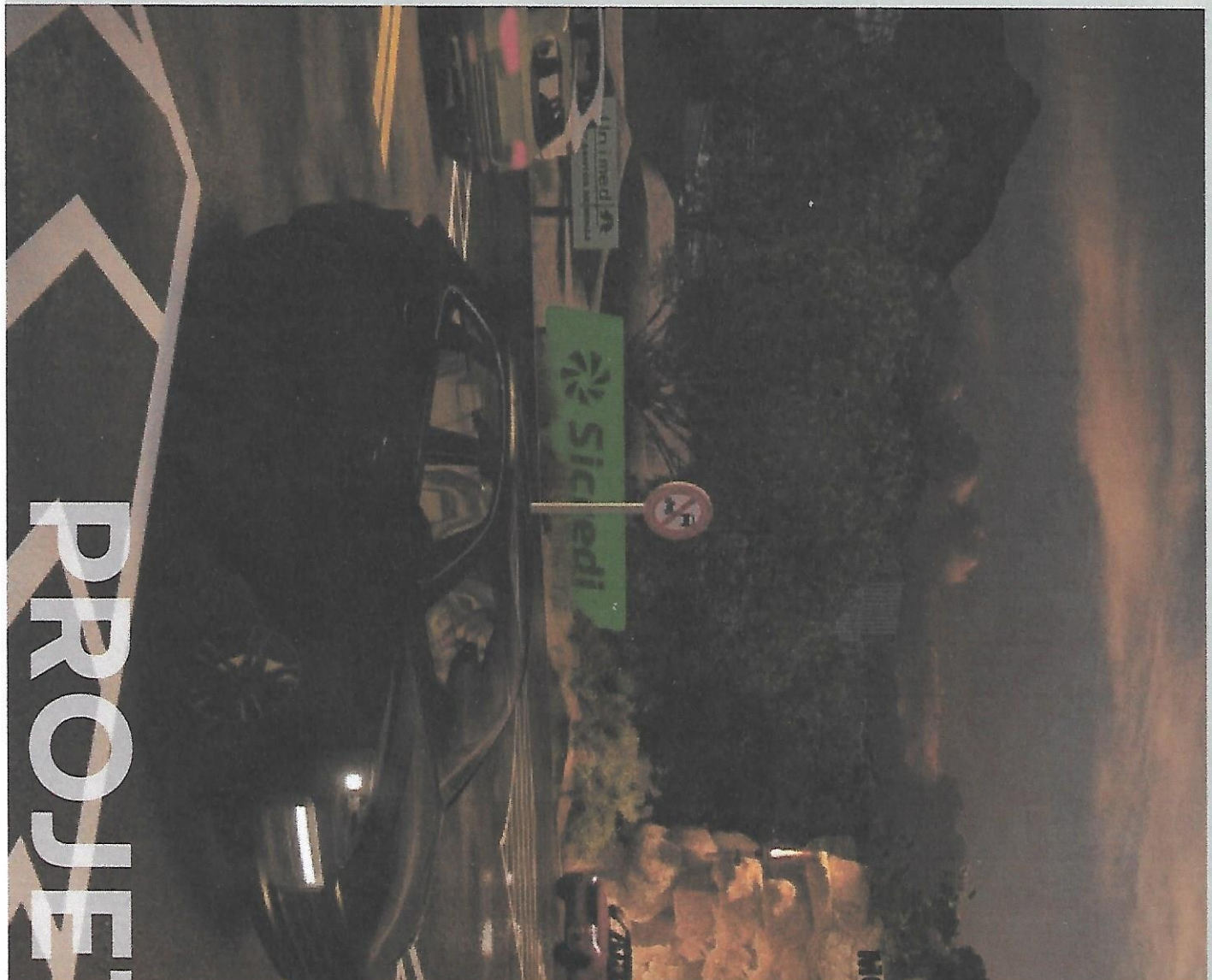

PROJE

**BEM VINDO  
MONTE SANTO DI  
M.G.**

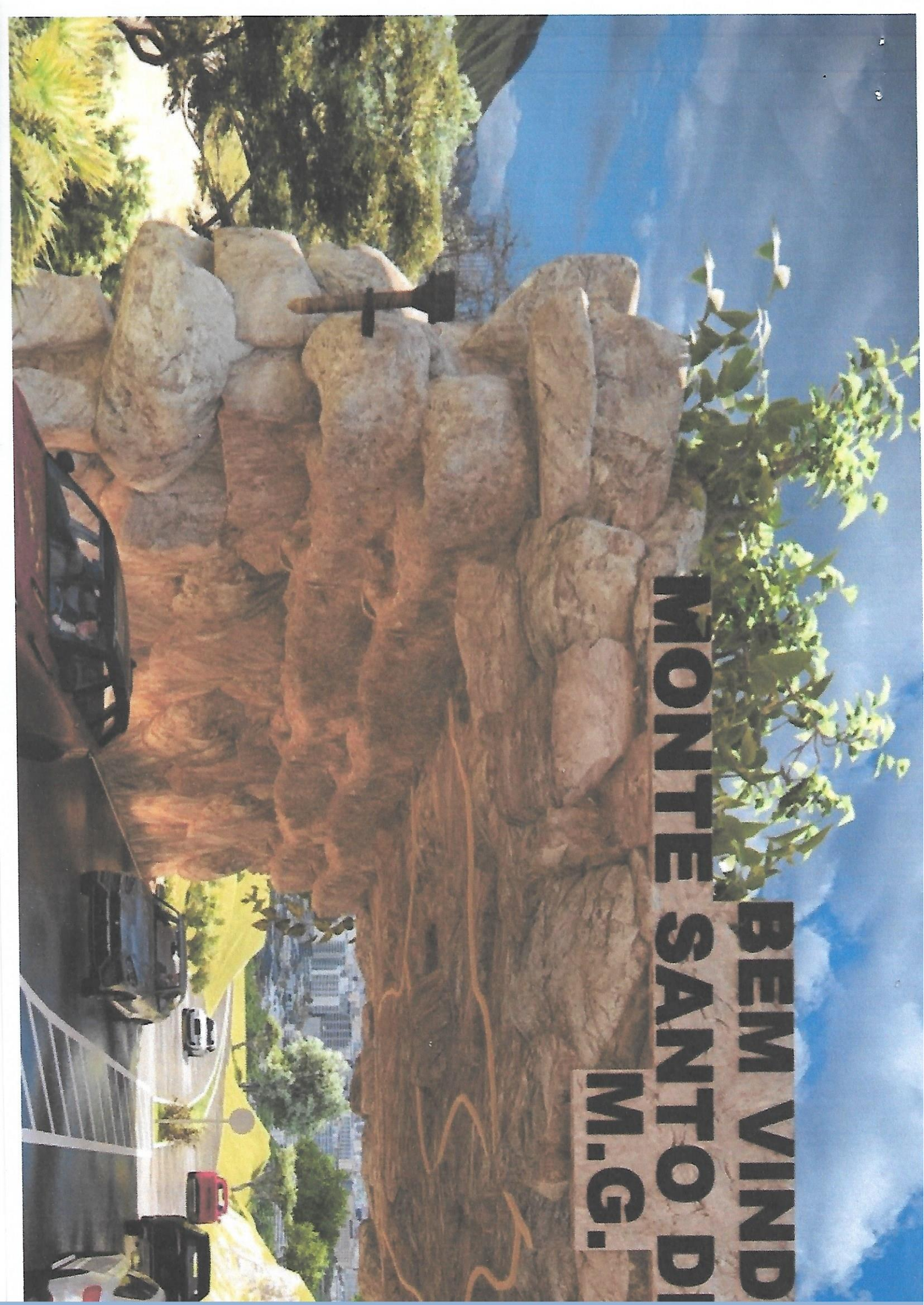

BEM VIN  
MONTE SANTO  
M.G.

PARÉ



pedra  
sistemas

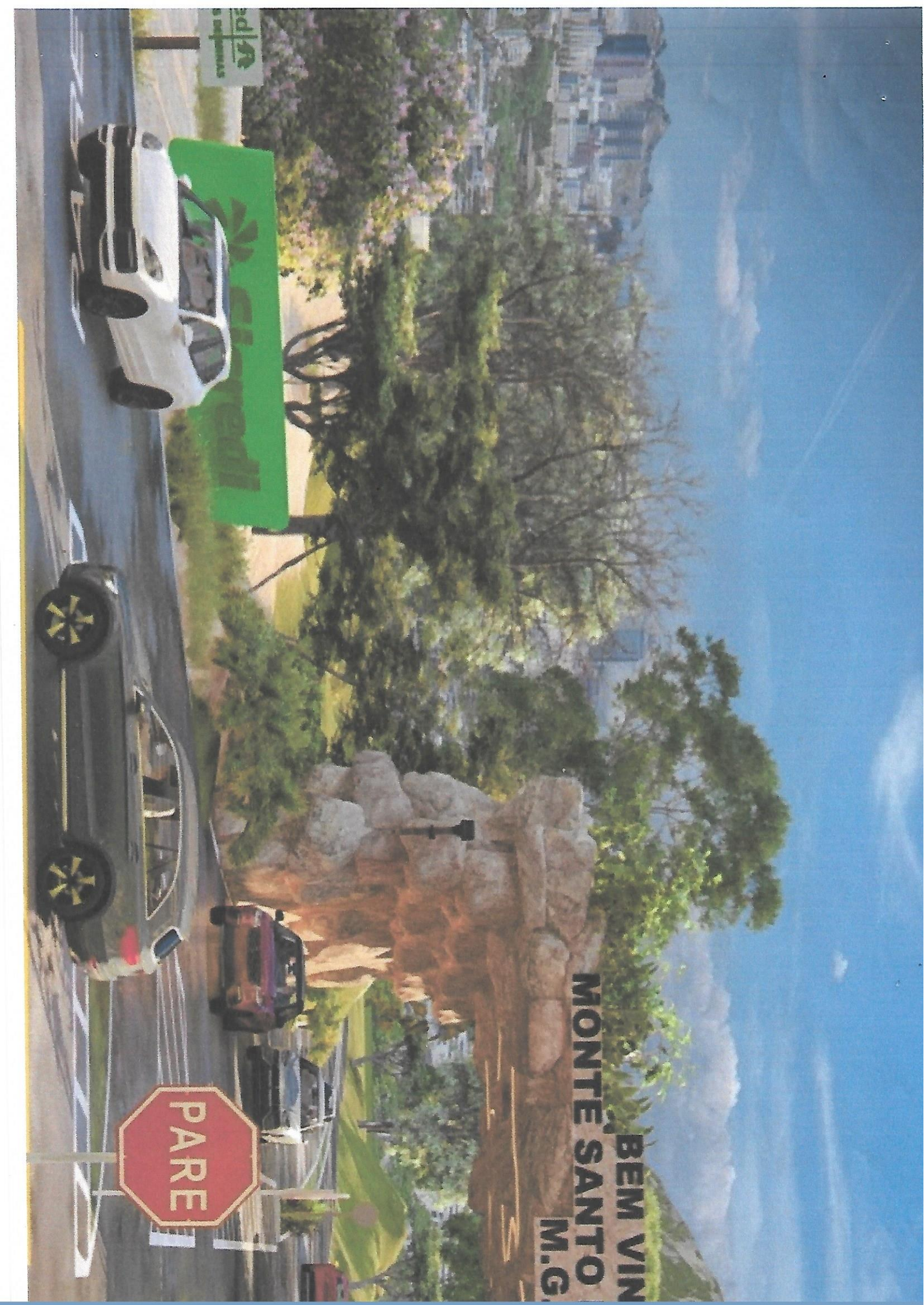

BEM VIN  
MONTE SANTO  
M.G.

Unimed  
Sicredi

Unimed  
MONTE SANTO M.G.

PARA

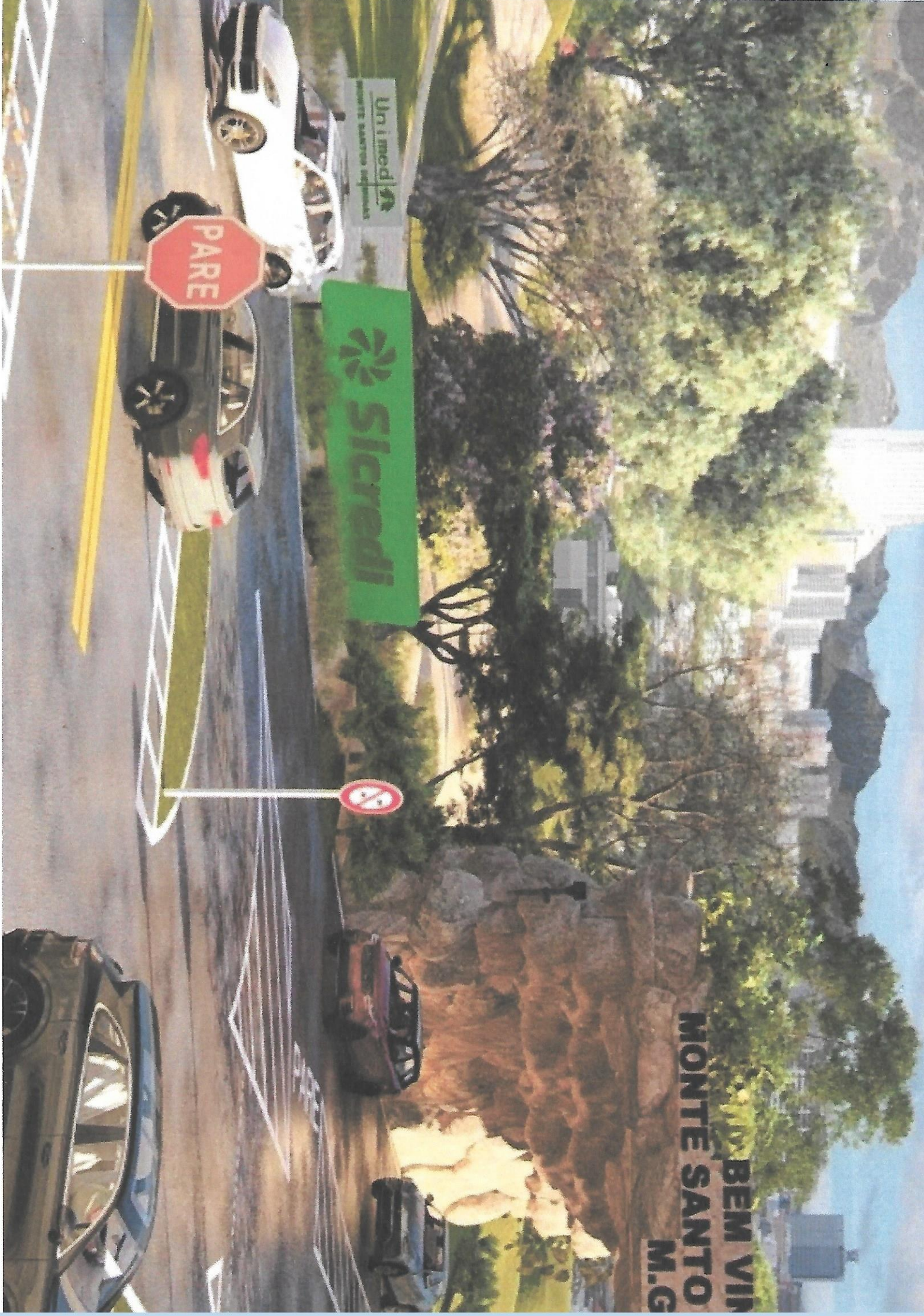

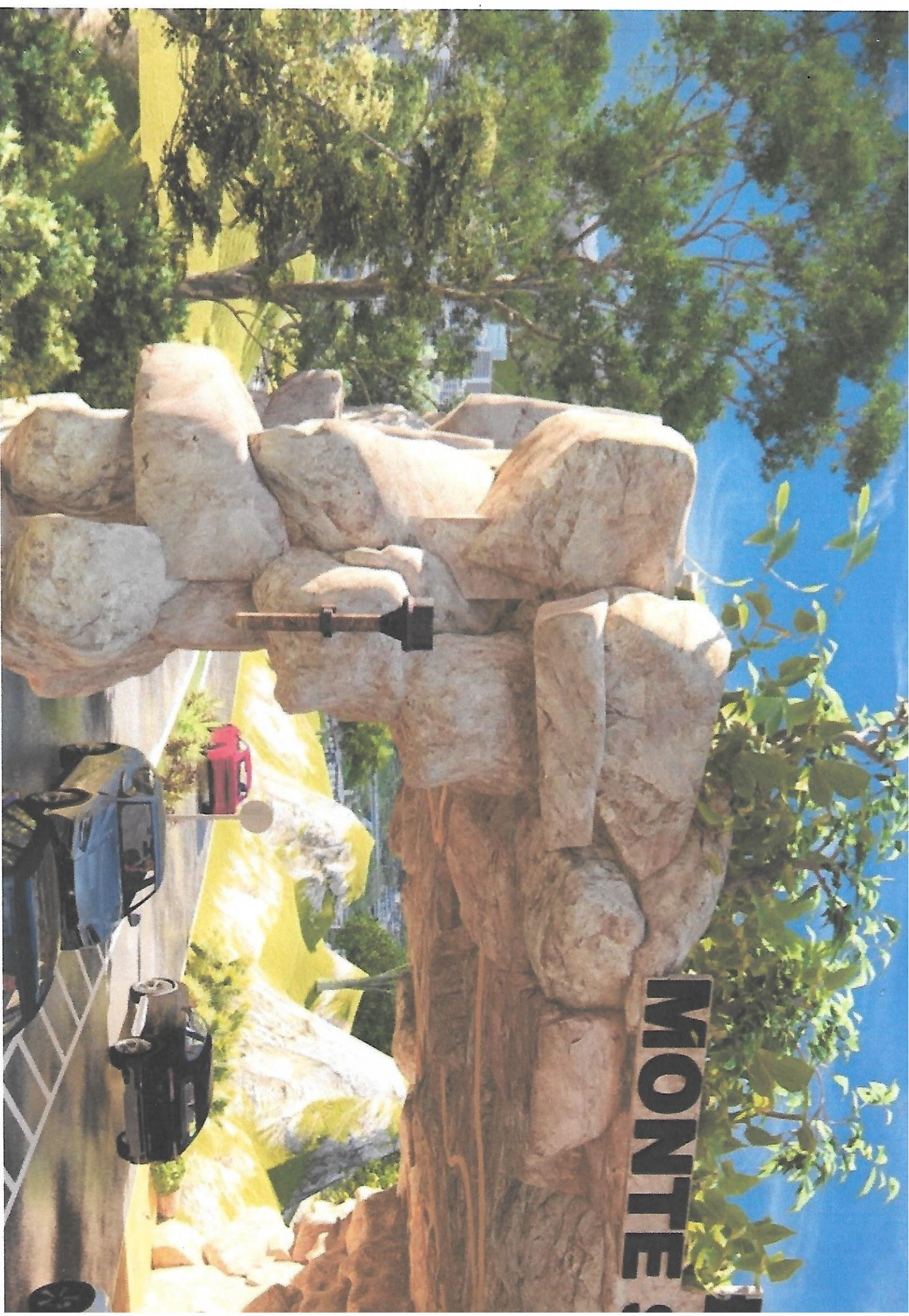

MONTE

**BEM VINDO DE MINAS  
M.G.**

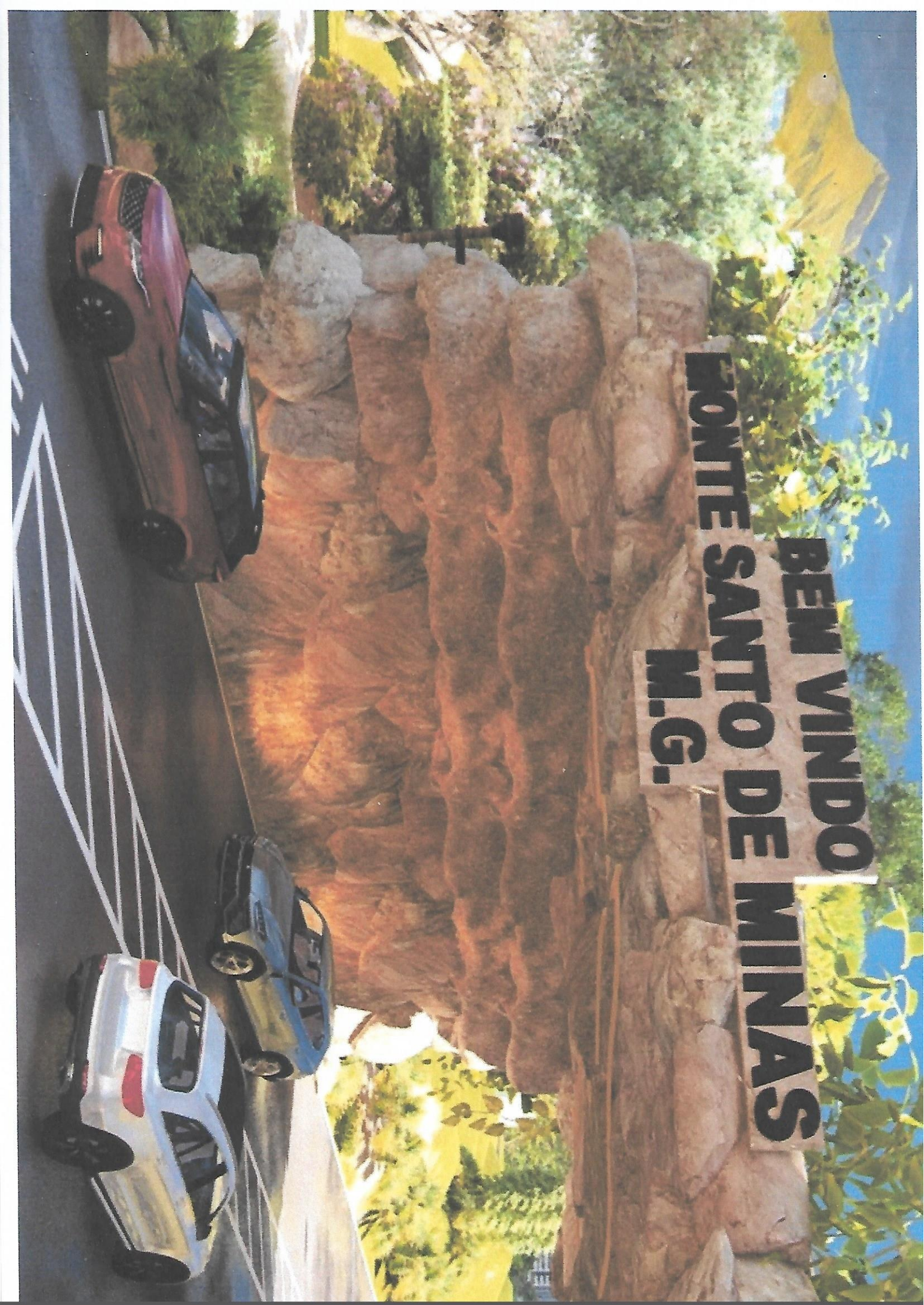

**MONTE SANTO D**  
**AGRADECE SUA V**  
**VOLTE SEMPR**

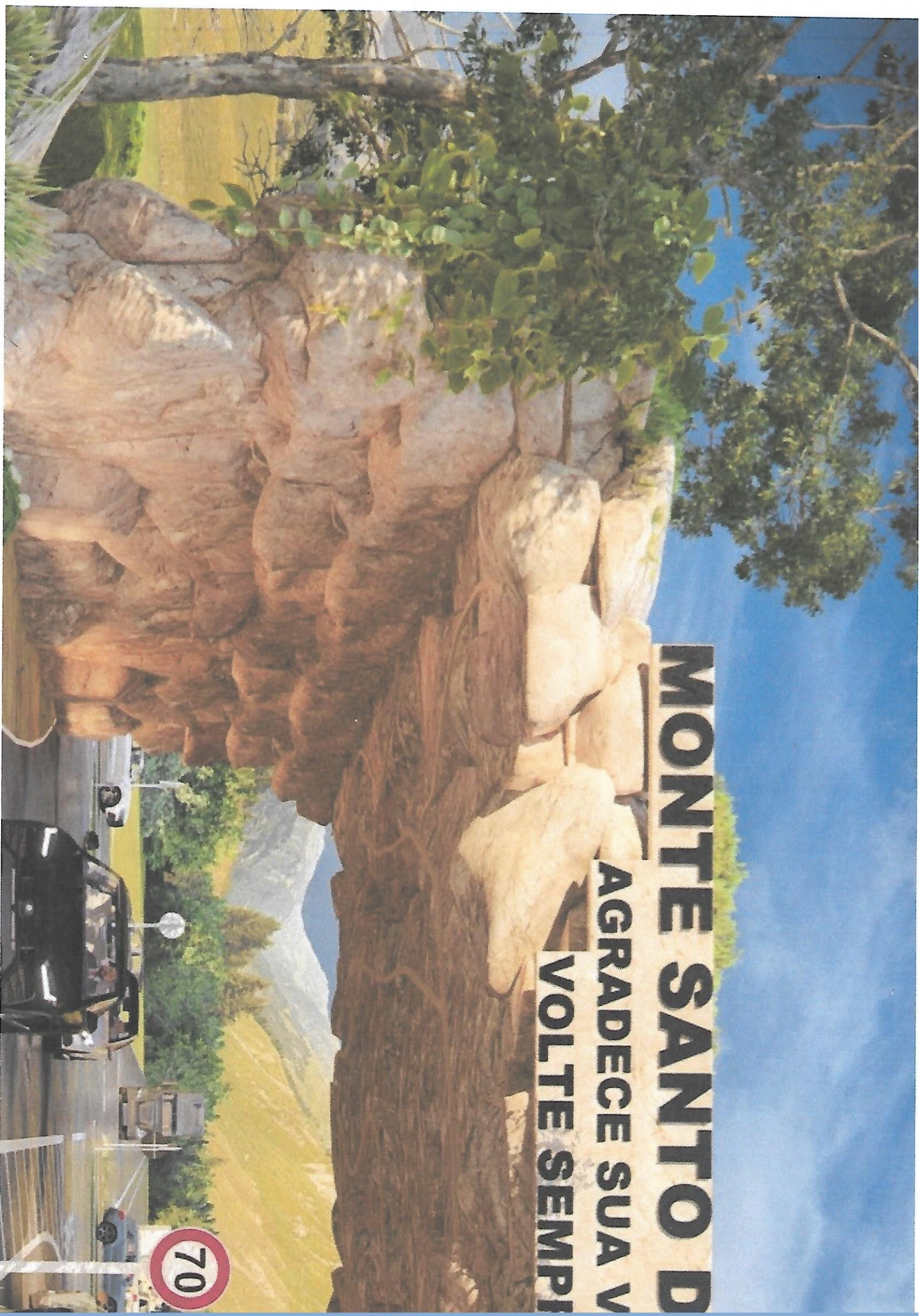

BEM VINDO  
MONTE SANTO DE MINAS  
M.G.

70

Sicredi

Unimed

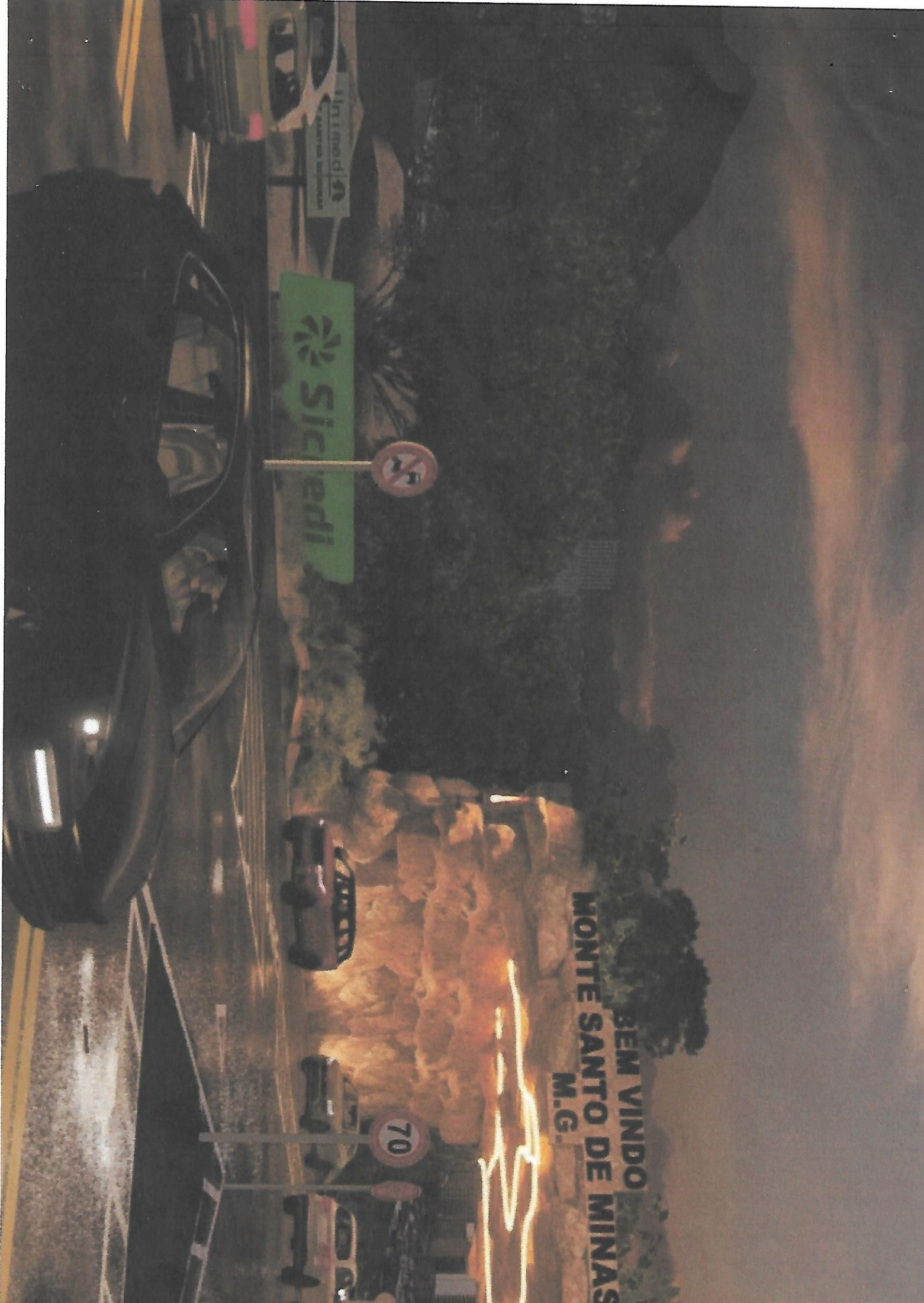



**MIONTE SA BE**

**BEM VINDO  
MONTE SANTO D  
M.G.**

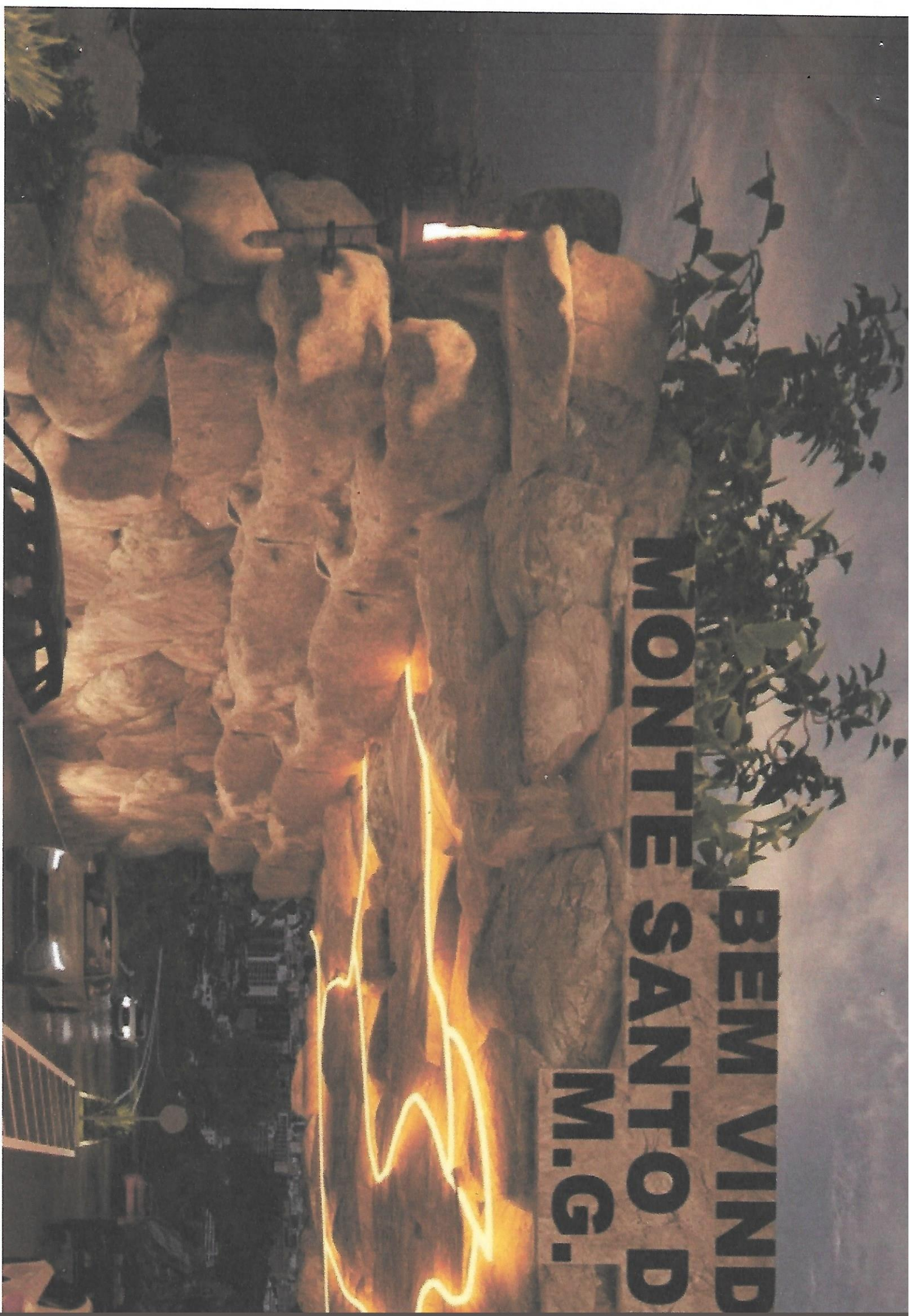

**MONTE SANTO**

**AGRADECE SU  
VOLTE SEM**

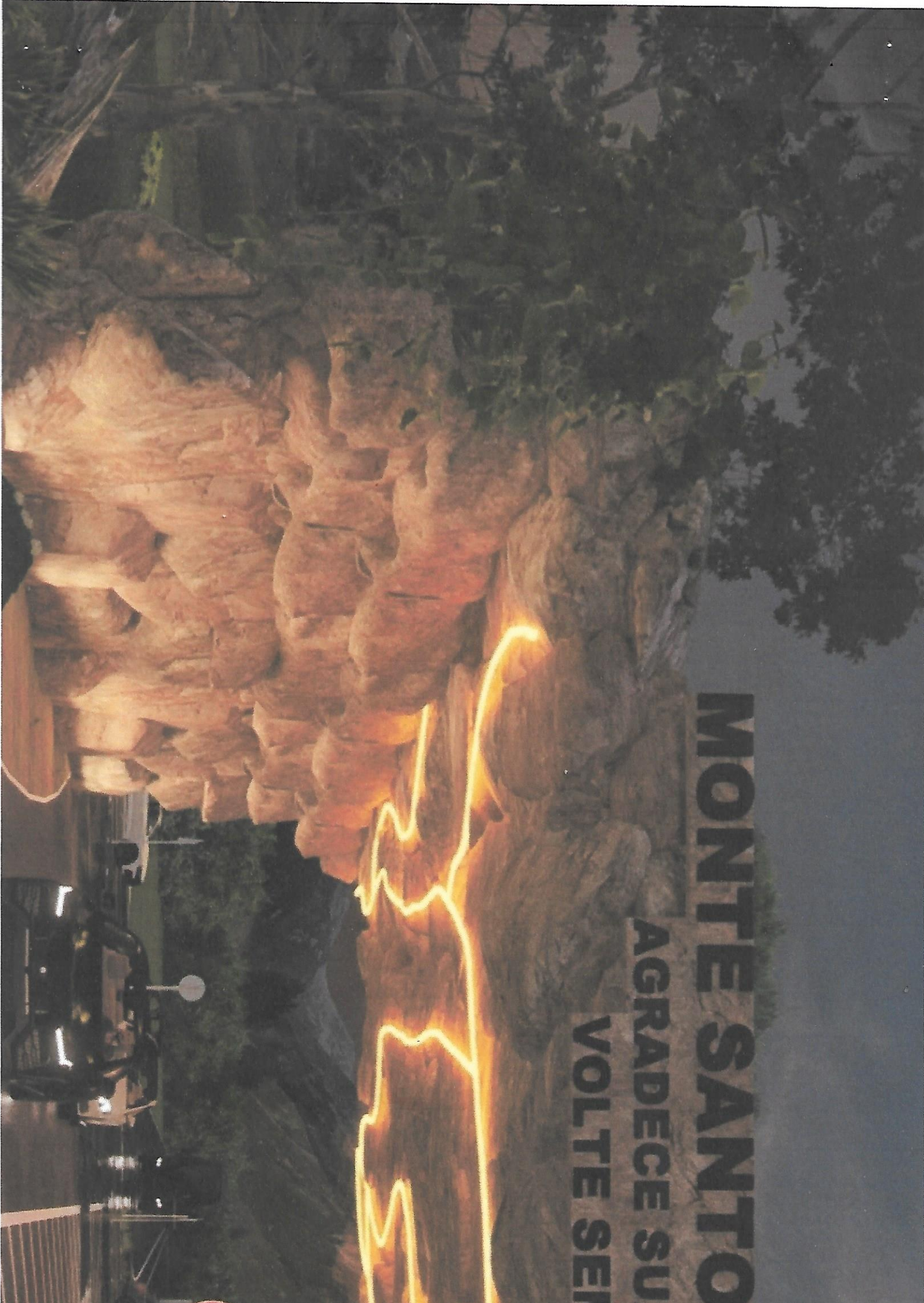

LUZ

LUIZ LAUDELINO

*Projeto e Render*